

- 1 - ESCALIER A \_ DET-ESC :  
DET-ESC-1 : Plans R-1 - RDC - R+1  
DET-ESC-2 : Coupes
- 2 - ESCALIER B \_ DET-ESC :  
DET-ESC-1 : Plans R-1 - RDC - R+1  
DET-ESC-2 : Coupes
- 3 - ZOOM DETAILS  
DET-ESC-1 : Coupes  
DET-ESC-2 : Plan et Coupe

GROUPE SCOLAIRE ET  
EQUIPEMENT SPORTIF  
SAINT-CYR-SUR-LOIRE (37)

MAITRISE D'OUVRAGE	Maîtrise d'ouvrage VILLE DE SAINT-CYR-SUR-LOIRE					Parc de la Perraudière BP139 37541 Saint-Cyr-sur-Loire tél: 02 47 42 80 52		
BUREAU CONTROLE	BUREAU VERITAS					29 et 31 rue de la Milletière 37074 Tours Cedex tél: 02 47 71 13 10		
BUREAU C.S.I.	CSD ASSOCIES					30, avenue Hubert Dubedout 33150 Cenon tél: 05 57 54 30 80		
BUREAU O.PC.	POLYTEC					ZAC de la Châtaigneraie, 1 rue Briaudière Bat C. 37510 Ballan-Miré tél : 02 47 80 06 42		

MAITRISE D'OEUVRE	Architecte mandataire Marjan Hessamfar & Joe Vérons Architectes associés					13 rue Cancera 33 000 BORDEAUX tél : 05 56 13 11 06 fax : 05 56 51 33 01 info@hessamfar-verons.fr		
	Bureau d'étude structure TERRELL					11, rue Heinrich 92 100 Boulogne-Billancourt tel : 05 61 22 05 00		
	Bureau d'étude fluides LOUIS CHOULET					11, rue Gantière 63 000 Clermont-Ferrand tel : 04 73 28 60 50		
	Bureau d'étude VRD VIA INFRASTRUCTURE					Caserne Niel , 87 Quai de Queyries 33 100 Bordeaux tel : 05 64 10 01 65		
	Paysagiste BERTRAND MASSE					19, rue Renaudin 17 300 Rochefort tel : 05 46 84 96 65		
	Acousticien EMACOUSTIC					6bis Rue Claude Taffanel 33 800 Bordeaux tel : 05 56 85 96 89		
	Economiste TECHNIQUES & CHANTIERS					72, boulevard de Strasbourg 49 000 Angers tel : 02 41 66 14 25		

CARNET DE DÉTAILS  
ESCALIERS

INDICE	DATE	MODIFICATIONS			ÉTABLI PAR	VÉRIFIÉ PAR	VISÉ PAR
A	14-11-2017						

ECHELLE	N° AFFAIRE	CODE EMETTEUR	CODE LOT	REFERENCE DOCUMENT	INDICE	N° FOLIO	N° DOCUMENT
		MHJV					DET-ESC



PRO/DCE

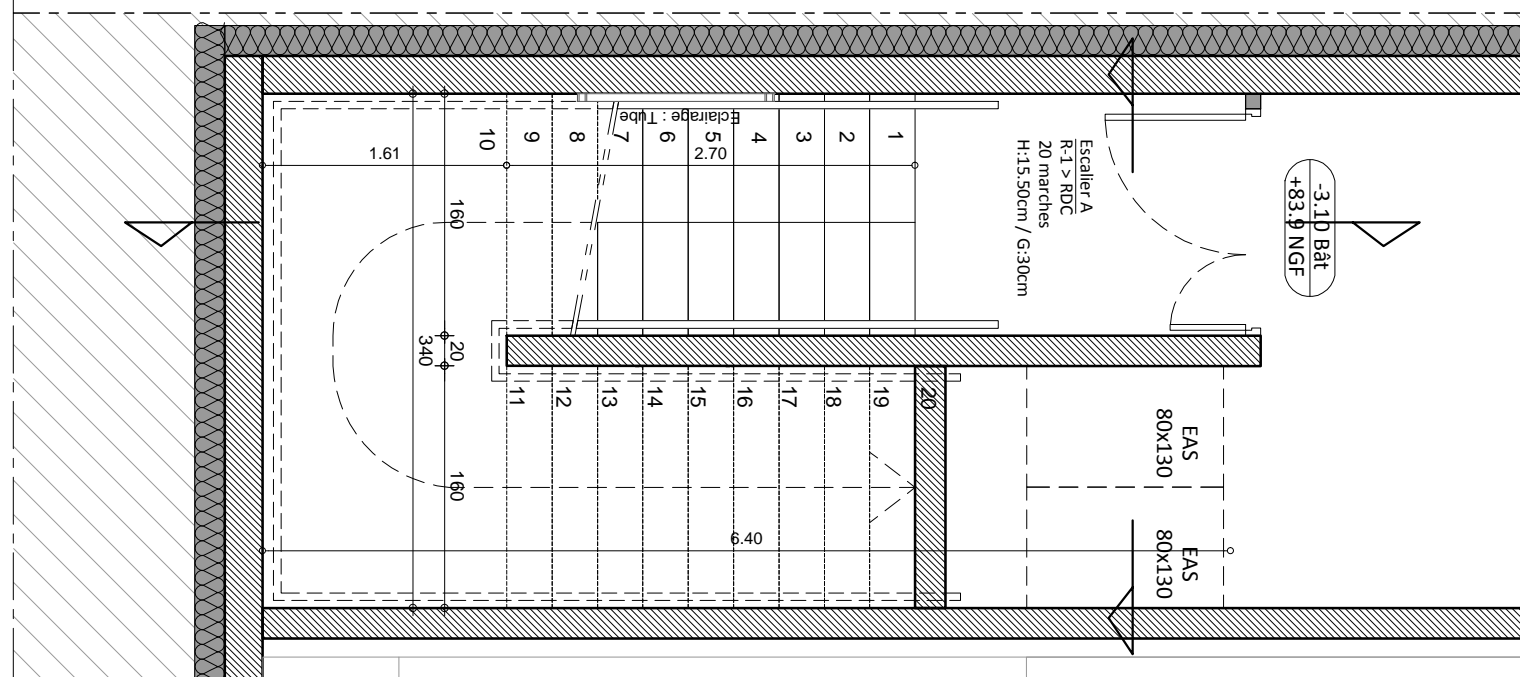
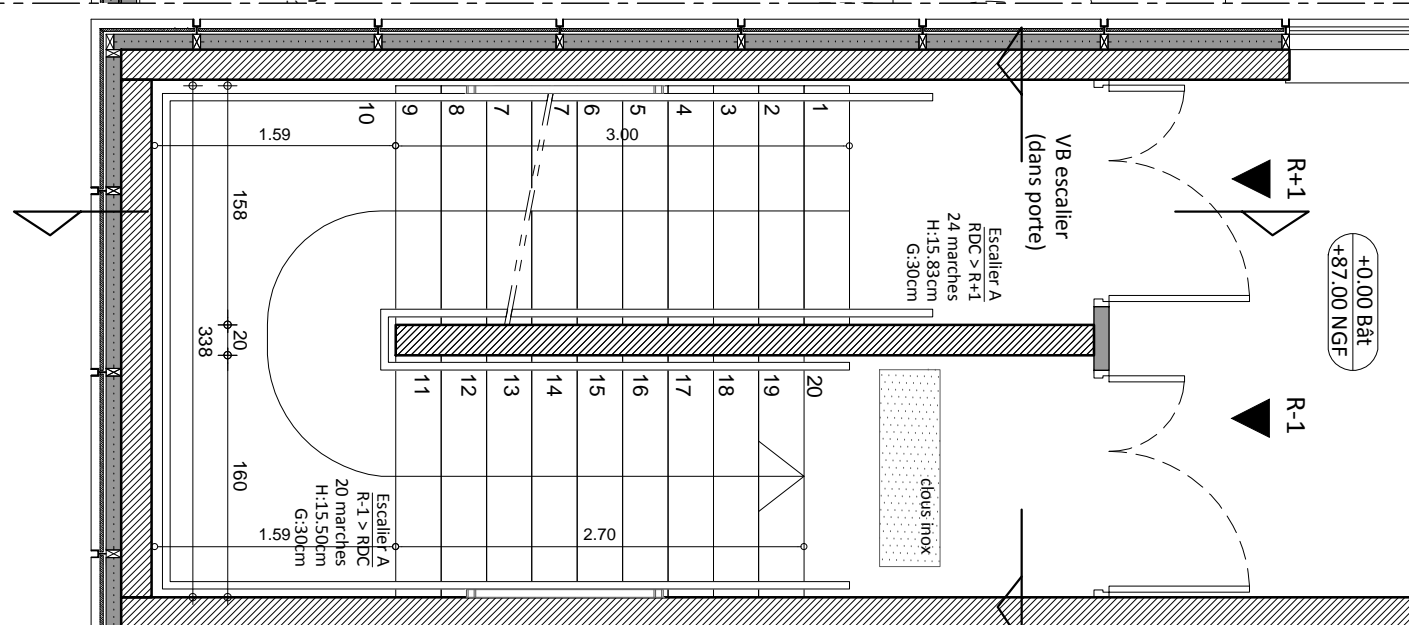
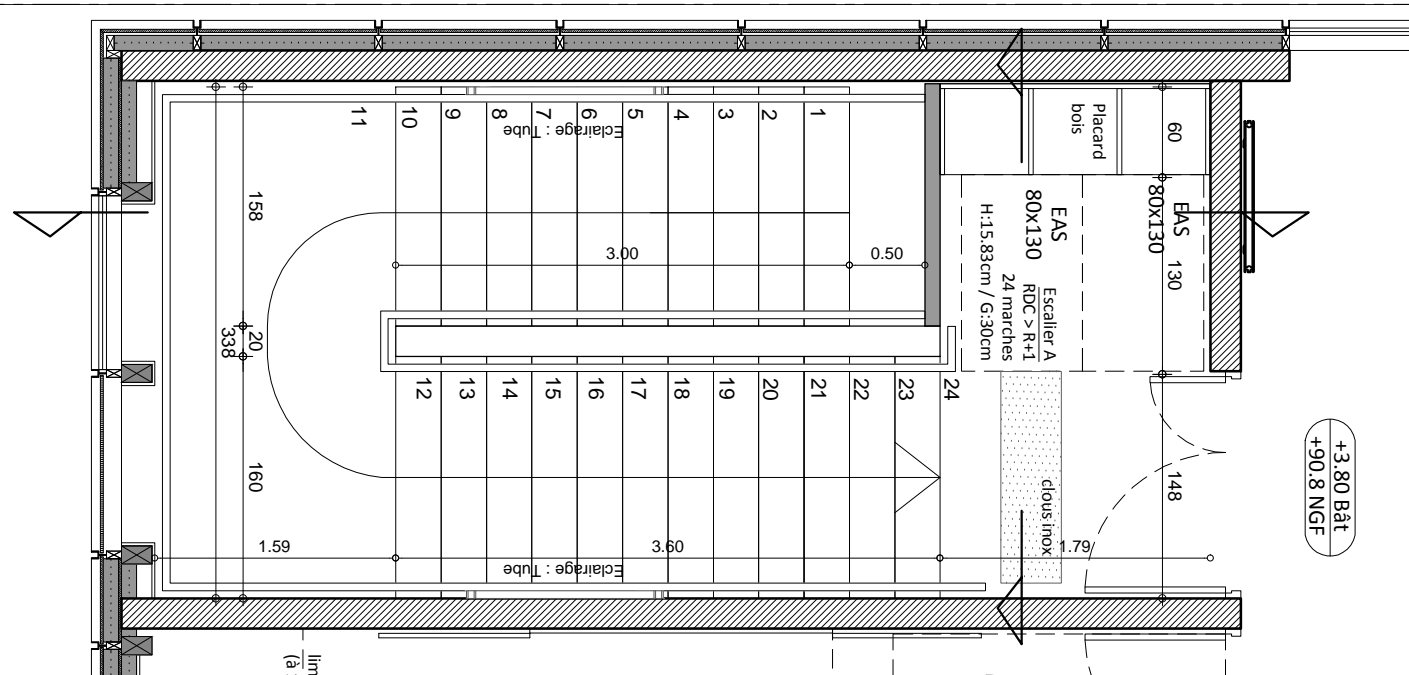

	ARCHITECTES	BUREAU D'ETUDE STRUCTURE	BUREAU D'ETUDE FLUIDE	BUREAU D'ETUDE VRD	PAYSAGISTE	ECONOMISTE	ACOUSTICIEN	SSI	Eclairagiste <b>Wonderfulight</b> 2 rue des trois conils BP27 33036 Bordeaux 05 46 84 96 65	Construction d'un groupe scolaire et équipement sportif, à Saint-Cyr-sur-Loire					ECHELLE:	DOCUMENT: DET-ESC-1	
	marjan hessamfar & joe véronès 13 Rue Cancera 33 000 Bordeaux tél : 05 56 13 11 06	Terrell Paris	Louis Choulet 11 rue Gantière 63000 Clermont-Ferrand 04 73 28 60 50	Via infrastructure Caserne Niel 87 Quai Queyries 33 100 Bordeaux 05 64 10 01 65	Bertrand Massé 19 rue Renaudin 17300 Rochefort 05 46 84 96 65	Techniques & Chantiers 72, bd de Strasbourg 49000 Angers 02 41 66 14 75	Emacoustic 6bis Rue Claude Taffanel 33 800 Cenon 05 56 85 96 89	CSD Associés 30 av. Hubert Dubebout 33150 Cenon 05 57 54 30 80						ESCALIER A	PRO		
									INDICE	DATE	MODIFICATIONS		ETABLI			VERIFIE	WISE
										14 11 2017							

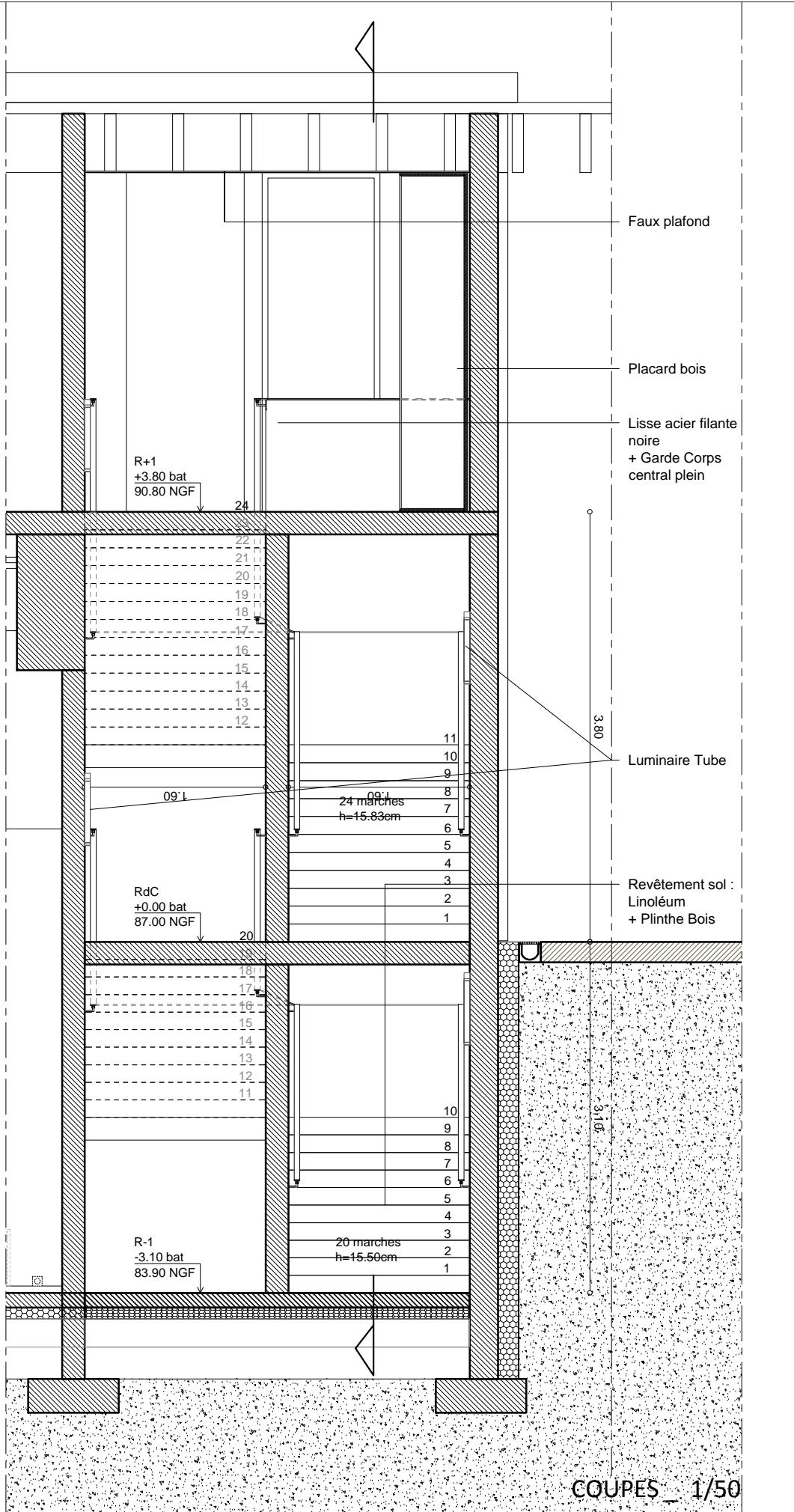
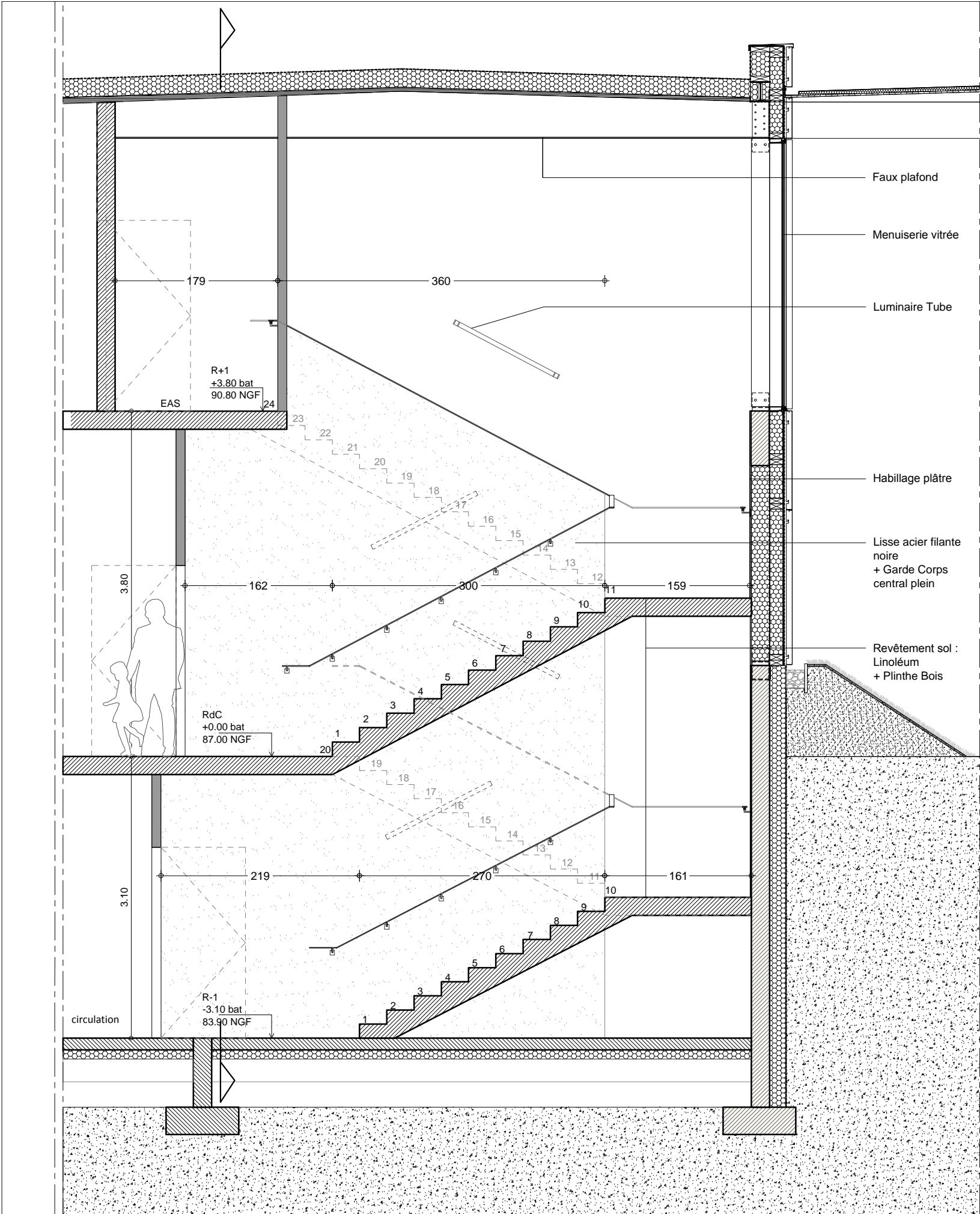

COUPES 1/50

ARCHITECTES		BUREAU D'ETUDE STRUCTURE	BUREAU D'ETUDE FLUIDE	BUREAU D'ETUDE VRD	PAYSAGISTE	ECONOMISTE	ACOUSTICIEN	SSI	Eclairagiste	Construction d'un groupe scolaire et équipement sportif, à Saint-Cyr-sur-Loire				ECHELLE:	DOCUMENT: DET-ESC-2				
	marjan hessamfar & joe vérons 13 Rue Cancera 33 000 Bordeaux tél : 05 56 13 11 06	Terrell Paris	Louis Choulet 11 rue Gantière 63000 Clermont-Ferrand 04 73 28 60 50	Via infrastructure Caserne Niel 87 Quai Queyries 33 100 Bordeaux 05 64 10 01 65	Bertrand Massé 19 rue Renaudin 17300 Rochefort 05 46 84 96 65	Techniques & Chantiers 72, bd de Strasbourg 49000 Angers 02 41 66 14 25	Emacoustic 6bis Rue Claude Taffanel 33 800 Bordeaux 05 56 85 96 89	CSD Associés 30 av. Hubert Dudebout 33150 Cenon 05 57 54 30 80	Wonderfulight 2 rue des trois conils BP27 33036 Bordeaux 05 46 84 96 65	INDICE		DATE		MODIFICATIONS		ETABLI	VERIFIE	WISE	
												14 11 2017							
										ESCALIER A				PRO					

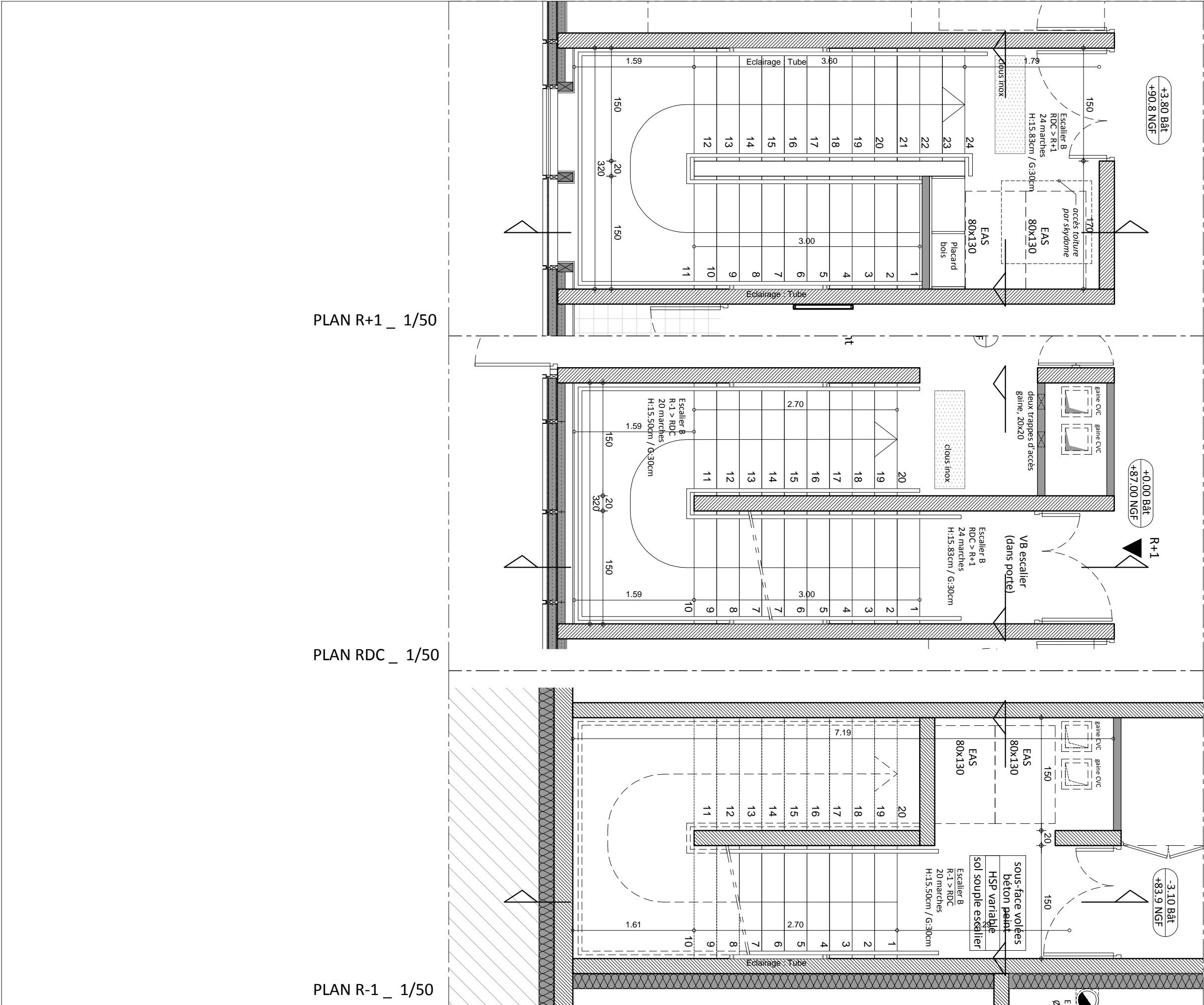

PLAN R+1 \_ 1/50

PLAN RDC \_ 1/50

PLAN R-1 \_ 1/50

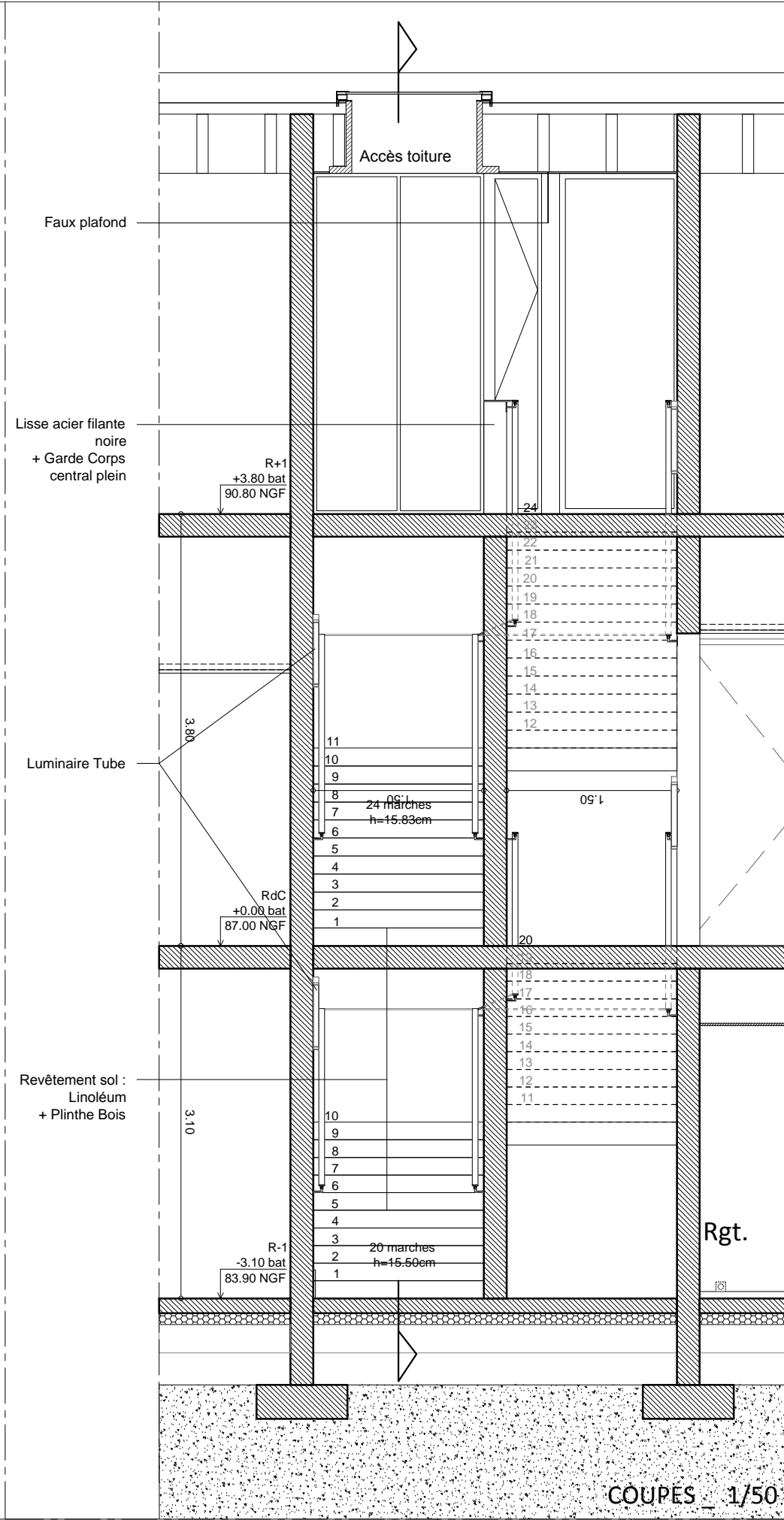
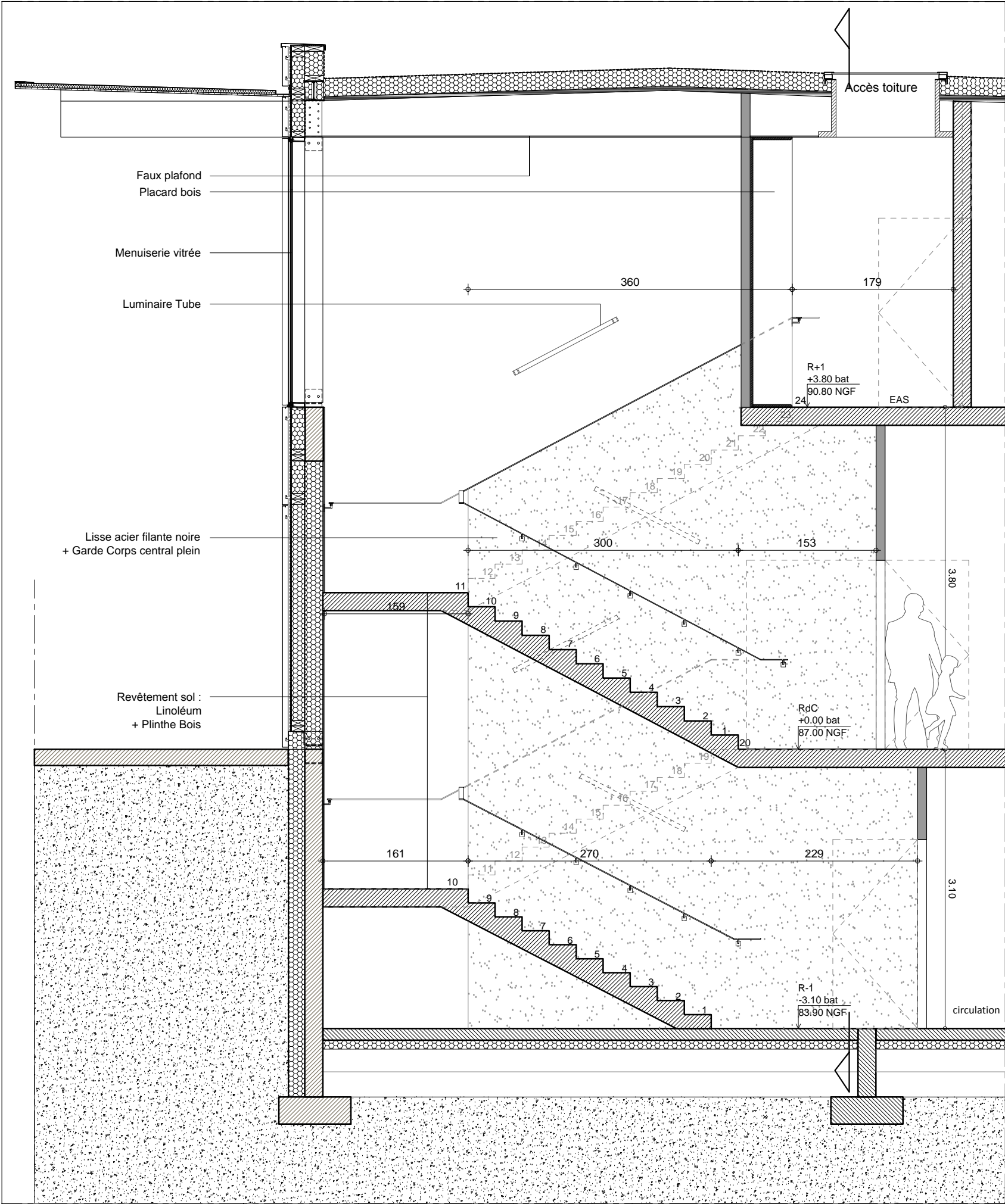

COUPES 1/50

ARCHITECTES <div></div> <b>marjan hessamfar &amp; joe vérons</b> 13 Rue Cancera 33 000 Bordeaux tél : 05 56 13 11 06		BUREAU D'ETUDE STRUCTURE <b>Terrell Paris</b>	BUREAU D'ETUDE FLUIDE <b>Louis Choulet</b> 11 rue Gantière 63000 Clermont-Ferrand 04 73 28 60 50	BUREAU D'ETUDE VRD <b>Via infrastructure</b> Caserne Niel 87 Quai Queyries 33 100 Bordeaux 05 64 10 01 65	PAYSAGISTE <b>Bertrand Massé</b> 19 rue Renaudin 17300 Rochefort 05 46 84 96 65	ECONOMISTE <b>Techniques &amp; Chantiers</b> 72, bd de Strasbourg 49000 Angers 02 41 66 14 25	ACOUSTICIEN <b>Emacoustic</b> 6bis Rue Claude Taffanel 33 800 Bordeaux 05 56 85 96 89	SSI <b>CSD Associés</b> 30 av. Hubert Dubebout 33150 Cenon 05 57 54 30 80	Eclairagiste <b>Wonderfulight</b> 2 rue des trois conils BP27 33036 Bordeaux 05 46 84 96 65	Construction d'un groupe scolaire et équipement sportif, à Saint-Cyr-sur-Loire					ECHELLE:	DOCUMENT: DET-ESC-2
INDICE		DATE	MODIFICATIONS			ETABLI	VERIFIE	WISE	ESCALIER B			PRO				
		14 11 2017														



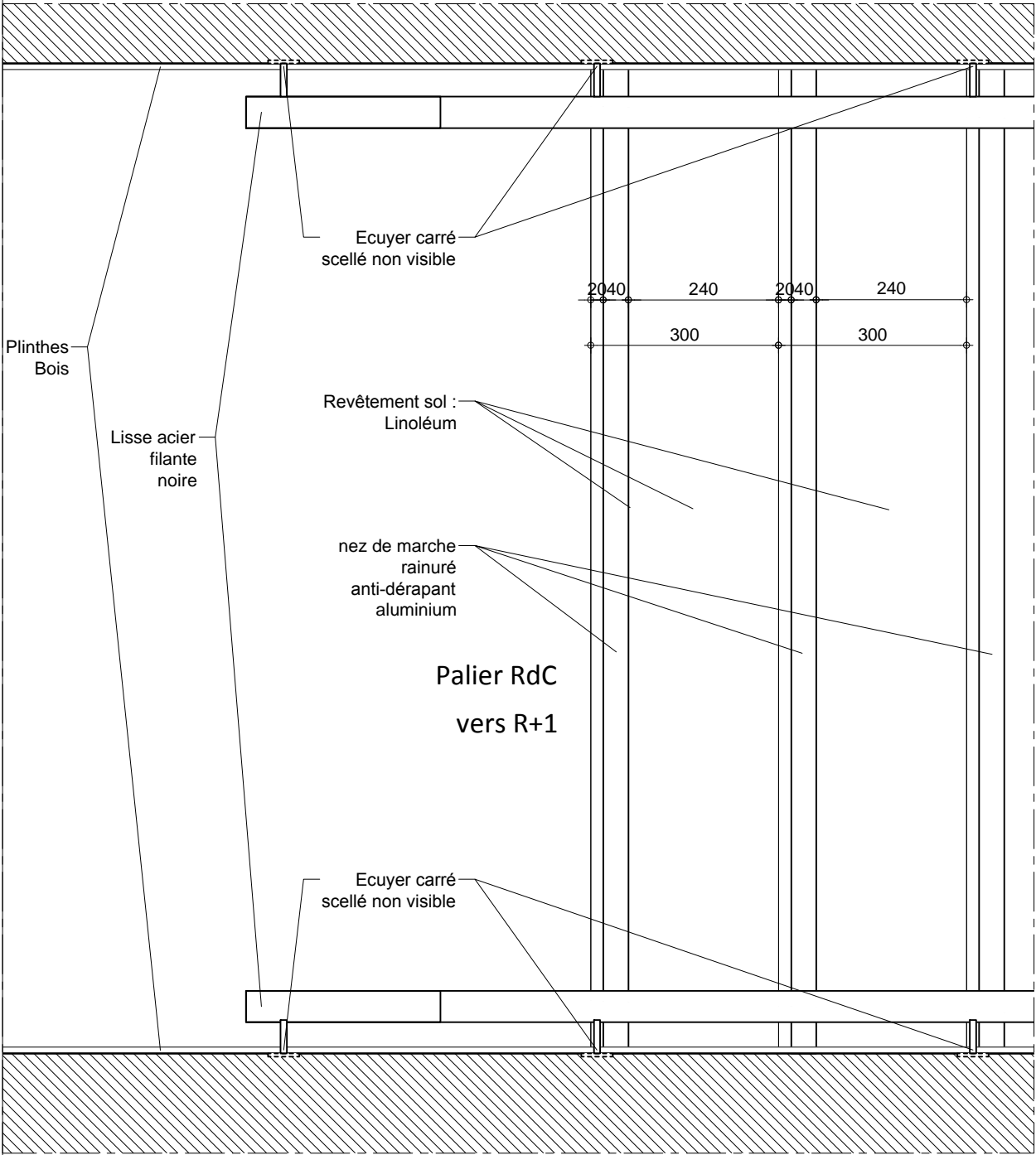

Plan \_ 1/10

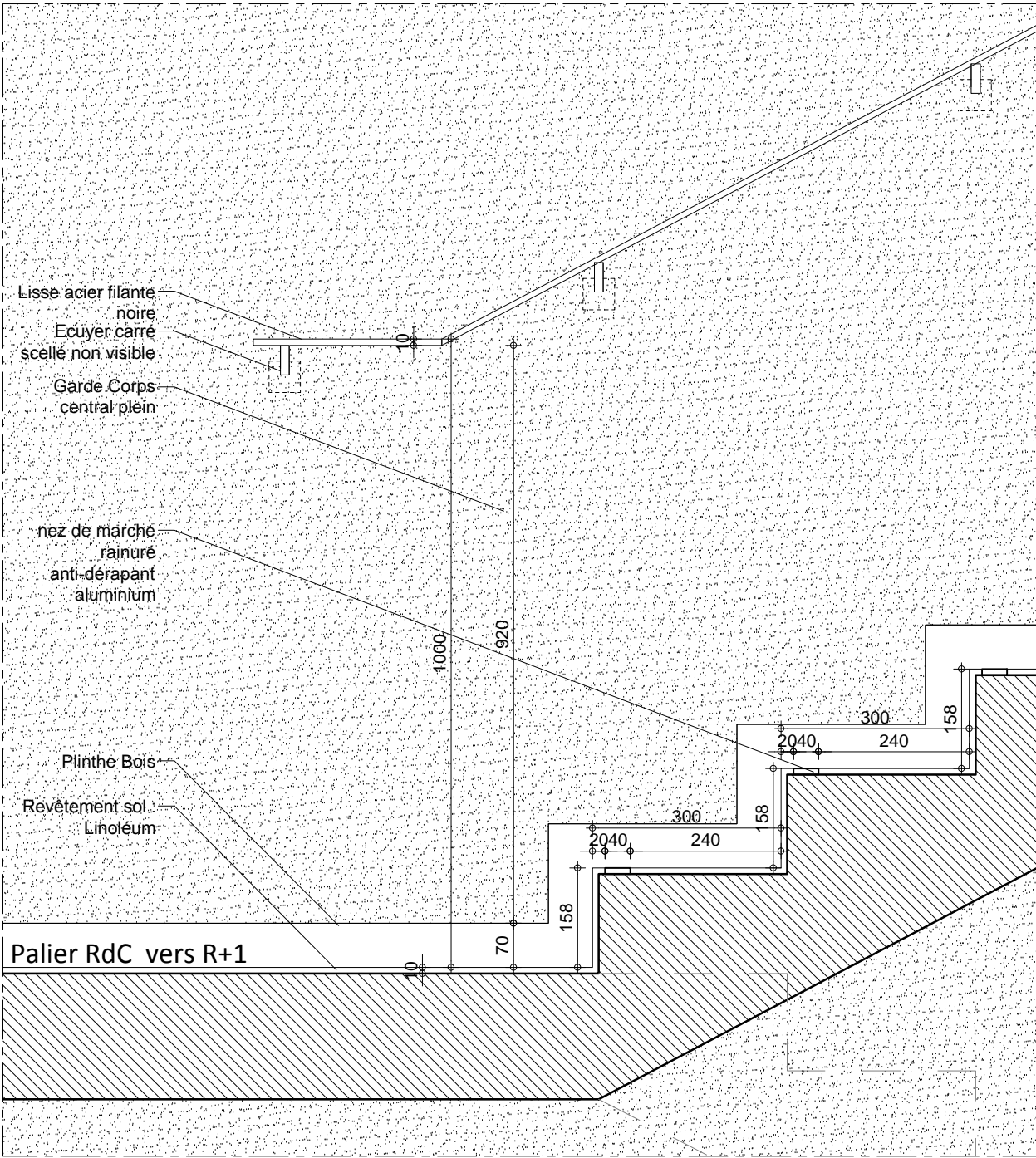

COUPE RdC vers R+1 \_ 1/10

ARCHITECTES		BUREAU D'ETUDE STRUCTURE	BUREAU D'ETUDE FLUIDE	BUREAU D'ETUDE VRD	PAYSAGISTE	ECONOMISTE	ACOUSTICIEN	SSI	Eclairagiste	Construction d'un groupe scolaire et équipement sportif, à Saint-Cyr-sur-Loire				ECHELLE:	DOCUMENT: DET-ESC-2
 <b>marjan hessamfar &amp; joe vérons</b> 13 Rue Cancera 33 000 Bordeaux tél : 05 56 13 11 06		<b>Terrell Paris</b>	<b>Louis Choulet</b> 11 rue Gantière 63000 Clermont-Ferrand 04 73 28 60 50	<b>Via infrastructure</b> Caserne Niel 87 Quai Queyries 33 100 Bordeaux 05 64 10 01 65	<b>Bertrand Massé</b> 19 rue Renaudin 17300 Rochefort 05 46 84 96 65	<b>Techniques &amp; Chantiers</b> 72, bd de Strasbourg 49000 Angers 02 41 66 14 25	<b>Emacoustic</b> 6bis Rue Claude Taffanel 33 800 Bordeaux 05 56 85 96 89	<b>CSD Associés</b> 30 av. Hubert Dutebout 33150 Cenon 05 57 54 30 80	<b>Wonderfulight</b> 2 rue des trois conils BP27 33036 Bordeaux 05 46 84 96 65					<b>ZOOM DETAILS</b>	<b>PRO</b>
INDICE		DATE	MODIFICATIONS			ETABLI	VERIFIE	WISE							
		14 11 2017													